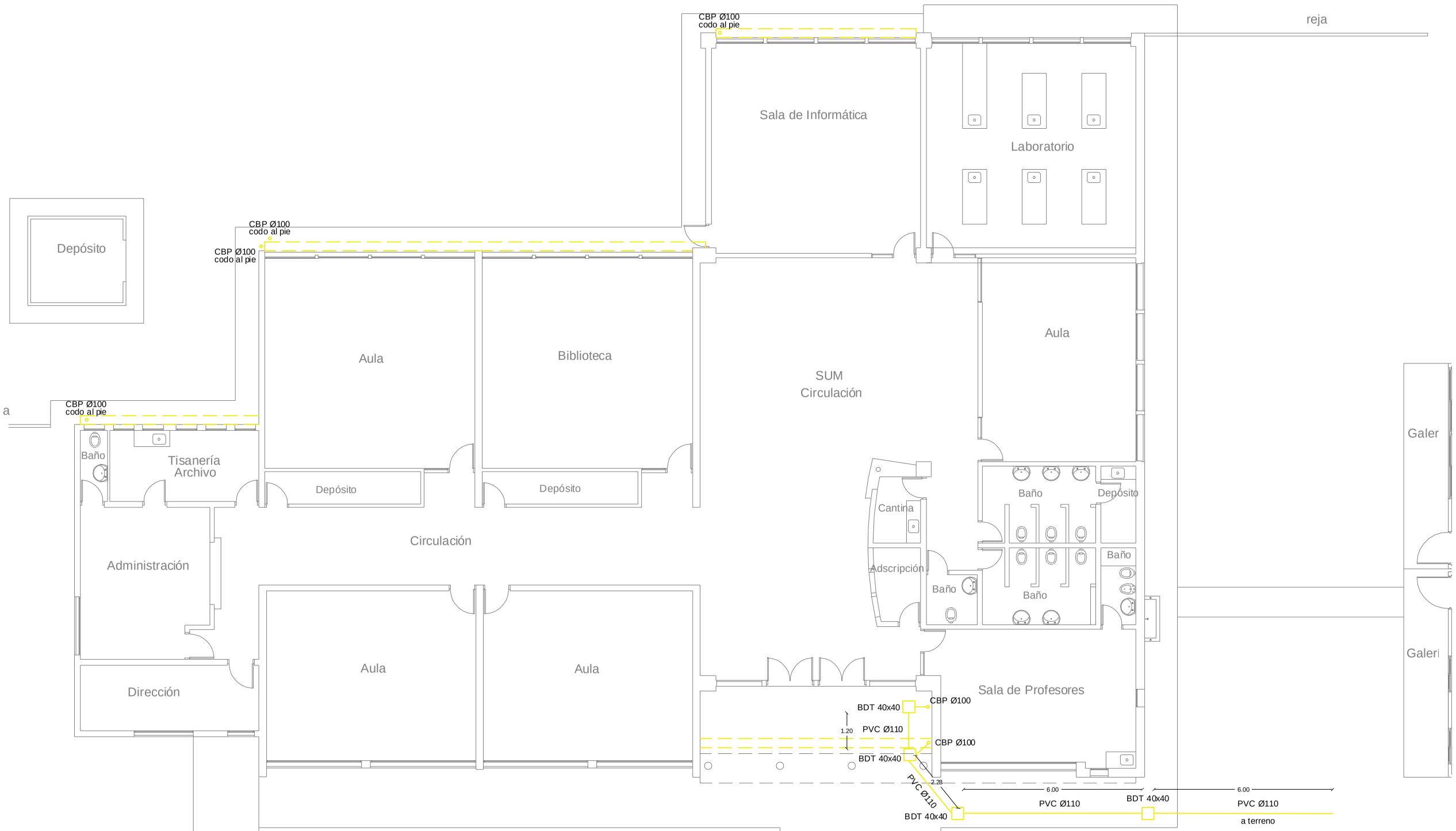

EDIDAS A RECTIFICAR EN OBRA

ANEP | CONSEJO DIRECTIVO CENTRAL | DIRECCIÓN SECTORIAL DE INFRAESTRUCTURA

COMISIÓN DESCENTRALIZADA DE SORIANO

OBRA: LICEO PALMITAS	LOCALIDAD: PALMITAS	FECHA: 10/2021	
DIRECCION: PALMITAS	DEPARTAMENTO: SORIANO	ESCALA: -	
PLANO DE: SANITARIA - ESQUEMA SIN ESCALA		LAMINA Nro: L 009	
NIVEL DESAGUES			
PROYECTO: ARQ. ALEJANDRA ABELAR	FIRMA:	S02	
AYTE. de ARQTO.:			
TECNICO:	FIRMA:		